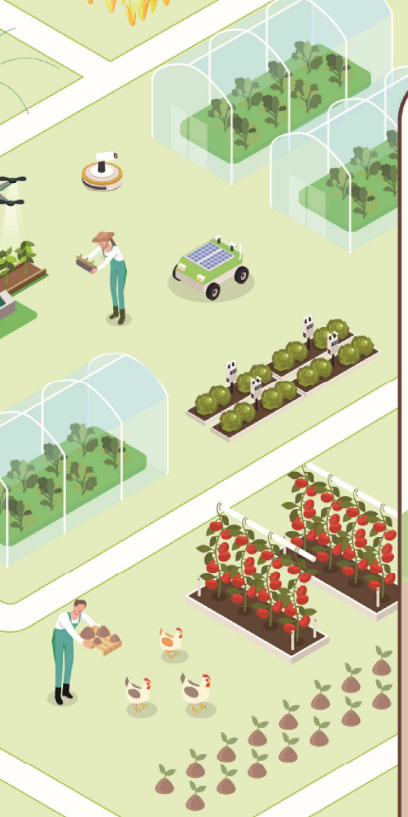

농
안내

1. 8. (목)

희망재단

청년창업농장학금

(농림축산식품분야 취·창업 연계 장학금)

농업·농촌·농산업 분야 신규 청년인력
인재 양성과 졸업 후, 영농 또는 농림축산식품분야
취·창업 조건부 장학금 지원

지원대상

신규자

- 대한민국 국적자로서 국내 대학 재학생
  - 일반대 3학년 이상(진학 예정 포함)
  - 전문대 및 농업계대학 1학년 2학기 이상(진학 예정 포함)
  - 시행년도 기준 만40세 미만(계속장학생은 예외)
- 직전학기 성적(백분위 점수) 70점, 12학점 이상 이수

계속자

- 직전학기 성적(백분위 점수) 70점, 12학점 이상 이수
- 직전학기 의무교육 이수자

지원인원

- 매학기 900명 내외

지원금액(학기당)

등록금 전액 + 학업장려금 **250만원**

지원조건

- 졸업 후, 영농 또는 농림축산식품분야에 장학금 수혜기간 만큼 취·창업 의무종사
  (의무종사 기간 : 장학금 횟수 X 6개월)
- 재학 중 영농활동 관련 의무교육 이수(교육비 지원)

신청기간 및 방법 재단 홈페이지 온라인 접수

- 1학기(12월 중 공고) / 2학기(6월 중 공고)

선발절차

온라인 신청 → 대학확인 및 추천 → 서류심사(재단) → 보증보험 가입 → 최종 선발

재단